GŁOS KRZYWIŃSKICH MŁODYCH OBYWATELI

Szkolenia wyjazdowe | Spotkania robocze
Warsztaty | Panele dyskusyjne | Rozwój | Aktywność
Współpraca | Integracja lokalnej młodzieży

fundacja cooperacja

Erasmus+

GMINA KRZYWIŃ

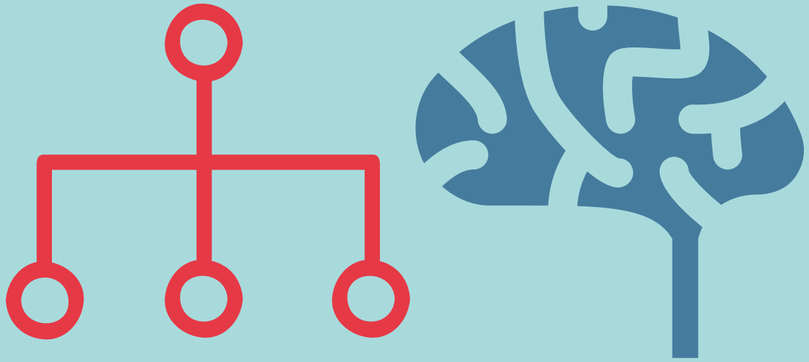

Stwórzmy mapy myśli

Poznajmy się!

Cel projektu

Głos Krzywińskich Młodych Obywateli

to projekt, który zakłada szereg interesujących działań, dzięki którym dowiecie się więcej o potrzebach swoich rówieśników, o potędze partycypacji, o polityce młodzieżowej prowadzonej przez krzywiński samorząd oraz o kierunkach działań jakie należy podjąć, by Wasz głos został usłyszany!

Działania projektowe

Cykl szkoleniowy "Akademia Młodego Obywatela"

- cztery zjazdy szkoleniowe:
2 stacjonarne, 2 wyjazdowe
do Schroniska Młodzieżowego
w Śmiglu;
- doświadczeni trenerzy pracujący
metodą edukacji nieformalnej;
- wsparcie i opieka mentora

Harmonogram zjazdów

23 stycznia 2021 - online
20 lutego 2021 - online
12 - 14 marca 2021 - wyjazd
9 - 11 kwietnia 2021 - stacjonarnie
14 - 16 maja - wyjazd
5 czerwca 2021 - wyjazd

Spotkania grup roboczych

- warsztaty przygotowujące do przeprowadzenia diagnozy lokalnej wybranymi przez Was metodami;
- wsparcie i opieka mentora

Badanie potrzeb

- przeprowadzenie diagnozy, która pozlowi Wam poznać potrzeby młodzieży z Waszego otoczenia, a tym samym zaproponować czy też podjąć odpowiednie działania

Raport

- znając już potrzeby Wasze oraz Waszych kolegów i koleżanek, będziecie mogli stworzyć raport, który będzie punktem wyjścia do dalszych dyskusji i debat z decydentami

Spotkania grup roboczych z decydentami

- spotkania, podczas których zaplanujecie debaty z decydentami: omówicie z nimi szczegóły debat i ustalicie harmonogram działań

Panele dyskusyjne

- spotkania z decydentami pn. "Młodzi z głosem", podczas których podejmiecie dyskusję na ważne dla Was tematy, wynikające z diagnozy i raportu

Publikacja

- Wasze doświadczenia, analizy, wnioski i rekomendacje zostaną zebrane w publikacji pn. "Za Głosem Młodych Krzywińskich Obywateli", dzięki czemu być może uda się wcielić Wasze pomysły i rozwiązania w życie!

Co gwarantujemy?

Bezpłatny udział oraz certyfikat!

Erasmus+

Dzięki współfinansowaniu projektu ze środków Unii Europejskiej w ramach programu Erasmus+, udział w projekcie jest całkowicie bezpłatny, a dodatkowo, każdy uczestnik otrzyma certyfikat potwierdzający udział w projekcie i nabyte umiejętności - tzw. YOUTHPASS uznawany na szczeblu międzynarodowym

A ponadto...

- zestaw atrakcyjnych gadżetów projektowych,
- poczęstunek, ubezpieczenie, transport i nocleg podczas szkoleń wyjazdowych

Kontakt z nami:

Monika Pawlak - koordynatorka projektu
tel. 603 118 624
e-mail: fundacja.cooperacja@gmail.com

Joanna Jękot-Łaźniak - mentorka
tel. 504 799 110
e-mail: joanna.jekot@gmail.com

Zapraszamy do śledzenia strony www i polubienia profilu Fundacji na Facebooku!

www.cooperacja.pl
(Projekty / Lokalne / Głos Krzywińskich Młodych Obywateli)
www.facebook.com/FundacjaCooperacja